Communiqué de presse
20/07/18

«Tous ensemble pour une plaisance éco-responsable»

Le littoral méditerranéen est très prisé en période estivale par de nombreux vacanciers. Cet attrait touristique fort est un bon point pour l'économie locale mais pour ce qui est de la préservation de l'environnement, des dégradations engendrées peuvent être importantes : plus de déchets, détérioration du milieu marin et de sa diversité, pollutions diverses…

La campagne Ecogestes Méditerranée - qui se déroule en 2018 sur toute la façade de la Méditerranée française - **mobilise 17 structures d'éducation à l'environnement et de gestion de milieux le long du littoral Sud-Provence-Alpes-Côte d'Azur**, de Menton dans les Alpes Maritimes à la Camargue dans les Bouches du Rhône, pour sensibiliser **les plaisanciers directement en mer et dans les ports**.

L'objectif de cette campagne est d'inciter les usagers du littoral pour adopter les gestes éco-citoyens et pour aller vers une plaisance durable et respectueuse des milieux naturels.

L'été dernier :

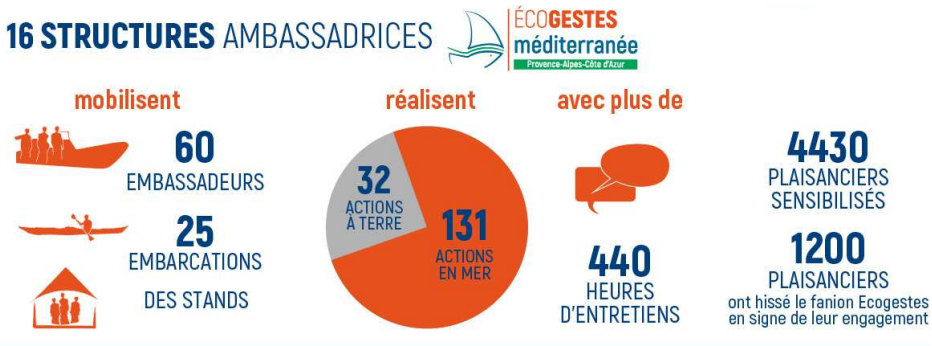

Les ambassadeurs organisent tout l'été des sorties en mer ou dans les ports pour échanger avec les plaisanciers sur leurs pratiques et sur les gestes à adopter. Un bilan sur les habitudes de vie à bord ou dans le port est réalisé avec chaque plaisancier. Les plaisanciers qui s'engagent à améliorer ou initier un ou plusieurs ecogestes, reçoivent un **guide pratique** ainsi qu'un fanion à placer sur leur bateau. **Le fanion est le symbole de leur engagement.**

Une reconnaissance régionale

Ecogestes Méditerranée s'inscrit dans la campagne **« Zéro Plastique en Méditerranée »** de la Région Sud – Provence-Alpes-Côte d'Azur et s'est vue remettre le 12 juillet 2018, le label une COP d'avance en témoignage l'implication de son collectif.

À votre tour, vous pouvez participer à la campagne, et nous aider à faire connaître nos actions. **La communication est essentielle pour démultiplier l'efficacité de notre démarche.**

Prochaines sorties en mer et contact - 2018

Le CPIE des Iles de Lérins et Pays d'Azur interviendra auprès des plaisanciers dans la zone de mouillage des Iles de Lérins aux dates suivantes :

- ✓ 5 juillet – 10 juillet - 12 juillet - 24 juillet – 26 juillet – 31 juillet -
- ✓ 1 août – 9 août - 15 août – 23 août – 30 août
- ✓ 11 septembre – 13 septembre 2018

Contacts : Jamila Poydenot : jamila.poydenot@cpieazur.fr – 06 75 43 59 68 - Maude Darget Lacoste : maude.darget-lacoste@cpieazur.fr - 04 93 38 26 80
En cas d'absence contacter Florence Offenstein florence.offenstein@cpieazur.fr – 06 77 88 76 58

Aux Iles de Lérins, les sorties en mer sont soutenues par la DIRM dans le cadre du Plan d'Action pour le Milieu Marin, l'Agence Française pour la Biodiversité et la Ville de Cannes. L'appui technique est assuré par Cannes Jeunesse.